



LICEO SCIENTIFICO STATALE “ FRANCESCO SEVERI”

Liceo Scientifico di Ordinamento - Liceo Scientifico Scienze Applicate- Liceo Linguistico – Liceo Musicale

Viale L. D’Orsi, 5 – 80053 Castellammare di Stabia (NA)

PBX 4 linee Tel – 0818739745 – 0818713148 – 0818739752 Fax 0810112425

CF 82011770631 - IBAN IT 15 T 01030 22100 000000723277- c.c.p.15099807

CONTO UNICO TESORERIA IT29K0100003245425300314138

NAPS110002@ISTRUZIONE.IT – NAPS110002@PEC.ISTRUZIONE.IT

Fatturazione elettronica: Codice Univoco Ufficio UFQ3HR

Prot. 8042 DS-B

C/Mare di Stabia, 10/09/2021

Cds 5

Agli alunni
Ai Docenti
Al personale ATA
Al Dsga
Atti
Sito Web e Albo on line

Oggetto: Inizio Anno Scolastico 2021/22.

Abbiamo bisogno di tornare in classe. Abbiamo bisogno di rivedere, di rispiegare. Di recuperare chi è rimasto indietro. Di farci ponte. Di mantenere promesse, di non lasciare indietro nessuno. Abbiamo bisogno della scuola, abbiamo bisogno di voi ragazzi.

“Quello che vogliamo è vedere il ragazzo alla ricerca della conoscenza, e non la conoscenza alla ricerca del ragazzo”
George Bernard Shaw

Non è ancora un ritorno alla normalità perché i rischi collegati alla diffusione del Covid-19 impongono prudenza, ma certamente il senso di responsabilità e di collaborazione che caratterizza la nostra comunità scolastica – dagli studenti alle famiglie, dal personale ATA ai Docenti e alla Dirigente – ci consente di giungere a questa sfida con fiducia e serenità, consapevoli di aver compiuto le scelte che riteniamo possano coniugare al meglio le esigenze prioritarie della salute con quelle di un ritorno alla didattica in presenza e alla ripresa delle consuete relazioni della vita scolastica.

Abbiamo lavorato per porre la scuola nelle condizioni di accogliere tutti in sicurezza, alunni e personale scolastico. Dobbiamo avere comportamenti sempre consapevoli e maturi, volti alla prevenzione e al contenimento del contagio, ecco che la COLLABORAZIONE fra le

famiglie e la scuola, è non solo necessaria ma addirittura **INDISPENSABILE**. Per questo vi invitiamo a prestare particolare attenzione al regolamento che disciplina il rientro e la frequenza scolastica in sicurezza.

Giunga a tutti, dunque, il mio Saluto, perché ciascuno, in questo nuovo anno scolastico, possa occuparsi e adoperarsi al meglio, con rinnovata passione.

A tutti, buon lavoro e auguri per un sereno e fruttuoso anno scolastico.

Il Dirigente Scolastico

Visto	Il Documento per la pianificazione delle attività scolastiche, educative e formative in tutte le Istituzioni del Sistema nazionale di Istruzione per l'anno scolastico 2021/2022" con le relative indicazioni e allegati
Visto	Il DECRETO-LEGGE del 6 agosto 2021, n. 111
Considerato	Il Protocollo d'Intesa Ministero dell'Istruzione/Sindacati Scuola del 14.08.2021 per garantire l'avvio dell'anno scolastico nel rispetto delle regole sicurezza per il contenimento della diffusione di COVID-19
Sentiti	i pareri del RSPP, della Commissione logistica e orario, del RLS
Preso atto	delle delibere degli OO.CC. della scuola e del Protocollo Covid Interno all'amministrazione scolastica

COMUNICA LA SEGUENTE

- ORGANIZZAZIONE LOGISTICA E ARTICOLAZIONE DELLE LEZIONI-

Allo scopo di ridurre il rischio assembramenti, l'intera utenza scolastica è scaglionata in due gruppi **DIFFERENZIATI TEMPORALMENTE** all'ingresso e due gruppi **DIFFERENZIATI TEMPORALMENTE** all'uscita. Ogni gruppo avrà accesso all'Istituto attraverso i varchi (porte) come di seguito indicate:

GRUPPI PER L'INGRESSO SCAGLIONATO

I GRUPPO	II GRUPPO
-CLASSI DEI BIENNI DEGLI INDIRIZZI Scientifico, Scienze Applicate e Linguistico -TUTTE LE CLASSI DELL'INDIRIZZO Musicale	-CLASSI DEI TRIENNI DEGLI INDIRIZZI Scientifico, Scienze Applicate e Linguistico
Orario delle lezioni dalle 8.00 alle 12.35/13.30	Orario delle lezioni dalle 8.55 alle 13.30

▪ **Durata dell'unità oraria di lezione.**

La durata dell'unità oraria di lezione è stabilita in 55 minuti.

▪ **Orario delle attività scolastiche.**

L'orario delle attività scolastiche è come di seguito determinato:

➤ **BIENNI DI TUTTI GLI INDIRIZZI E TRIENNI DELL'IND. MUSICALE**

Attività	Orario
Ingresso	7.50-8.00
1 ^a ora	8:00-8.55
2 ^a ora	8.55-9.50
3 ^a ora	9.50-10.45
4 ^a ora	10.45-11.40
5 ^a ora	11.40-12.35
6 ^a ora	12.30-13.30

➤ **TRIENNI DEGLI INDIRIZZI SCIENTIFICO (ord. e appl.) E LINGUISTICO**

Attività	Orario
Ingresso	8.45-8.55
1 ^a ora	8.55-9.50
2 ^a ora	9.50-10.45
3 ^a ora	10.45-11.40
4 ^a ora	11.40-12.35
5 ^a ora	12.30-13.30

- Assegnazione delle aule.

Dal 13/09/2021 al 17/09/2021:

LUNEDI 13 SETTEMBRE ORARIO 8.00-10.45
ACCOGLIENZA CLASSI PRIME DI TUTTI GLI INDIRIZZI

CLASSE	AULA N.	PIANO	INGRESSO/USCITA DA VARCO
1^aA	33	1°	4
1^a B	16	TERRA	1
1^a C	15	TERRA	1
1^a D	8	TERRA	1
1^a E	17	TERRA	1
1^a F	37	1°	4
1^a G	3	TERRA	2
1^a H	34	1°	4
1^a I	36	1°	4
1^a L	14	TERRA	1
1^a AL	39	1°	4
1^a CL	LAB. LING.	TERRA	2
1^a DL	35	1°	4
1^a AM	32	1°	4
1^a BM	9	TERRA	1

MARTEDI 14 SETTEMBRE ORARIO 8.00-10.45
ACCOGLIENZA CLASSI SECONDE DI TUTTI GLI INDIRIZZI

CLASSE	AULA N.	PIANO	INGRESSO/USCITA DA VARCO
2^aA	26	1°	3
2^aB	38	1°	4
2^aC	55	2°	9
2^aD	49	2°	9
2^aE	58	2°	9
2^aF	24	1°	3
2^aH	20	1°	3
2^aI	21	1°	3
2^aL	4	TERRA	2
2^aAL	50	2°	9
2^aBL	44	2°	10
2^aCL	41	2°	10
2^aDL	47	2°	10
2^aAM	10	TERRA	1
2^aBM	19	TERRA	1

MERCOLEDI 15 SETTEMBRE**PRIME CLASSI DI TUTTI GLI INDIRIZZI E TRIENNI IND. MUSICALE****ORARIO 8.00-10.45****TERZE E QUINTE CLASSI IND. SCIENTIFICO E LINGUISTICO****ORARIO 8.55-11.40**

N.B. Le aule delle classi prime sono le stesse del giorno 13/09.

CLASSE	AULA N.	PIANO	INGRESSO/USCITA DA VARCO
3^aA	25	1°	3
3^aB	BIBLIOT.2	1°	4
3^aC	28	1°	3
3^aD	2	TERRA	2
3^aE	31	1°	4
3^aF	40	2°	10
3^aG	59	2°	9
3^aH	21	1°	3
3^aI	53	2°	9
3^aAL	3 BIS	1°	2
3^aBL	29	1°	3
3^aCL	45	2°	10
3^aDL	1	TERRA	2
3^aAM	13	TERRA	1
3^aBM	60	2°	10
5^aA	23	1°	3
5^aB	61	2°	9
5^aC	26	1°	3
5^aD	52	2°	9
5^aE	42	2°	10
5^aF	46	2°	10
5^aH	43	2°	10
5^aI	LAB.FIS.	1°	3
5^aAL	30	1°	4
5^aBL	51	2°	9
5^aCL	LAB.SCIENZE	TERRA	2
5^aAM	11	TERRA	1
5^aBM	18	TERRA	1

GIOVEDI 16 SETTEMBRE

SECONDE CLASSI DI TUTTI GLI INDIRIZZI E TRIENNI IND. MUSICALE ORARIO 8.00-10.45

QUARTE E QUINTE CLASSI IND. SCIENTIFICO E LINGUISTICO ORARIO 8.55-11.40

N.B. Le aule delle classi seconde e quinte sono le stesse rispettivamente dei giorni 14/09 e 15/09.

CLASSE	AULA N.	PIANO	INGRESSO/USCITA DA VARCO
4 ^a A	LAB.DISEGNO	1°	3
4 ^a B	BIBLIOT. 1	1°	4
4 ^a C	13	TERRA	1
4 ^a D	15	TERRA	1
4 ^a E	57	2°	9
4 ^a F	48	2°	10
4 ^a H	56	2°	9
4 ^a AL	14	TERRA	1
4 ^a BL	16	TERRA	1
4 ^a CL	27	1°	3
4 ^a DL	22	1°	3
4 ^a AM	2 BIS	TERRA	2
4 ^a BM	1 BIS	TERRA	2

VENERDI 17 SETTEMBRE

PRIME E SECONDE CLASSI DI TUTTI GLI INDIRIZZI - TERZE E QUARTE CLASSI IND. MUSICALE ORARIO 8.00-10.45

TERZE E QUARTE CLASSI IND. SCIENTIFICO E LINGUISTICO ORARIO 8.55-11.40

N.B. Le aule delle classi sono le stesse dei giorni precedenti tranne per le seguenti:

CLASSE	AULA N.	PIANO	INGRESSO/USCITA DA VARCO
3H	LAB.FIS	1°	3
4AL	11	TERRA	1
4BL	LAB.SCIENZE	TERRA	2
4C	43	2°	10
4D	23	1°	3

Le **lezioni di strumento** per le classi del liceo musicale saranno regolarmente svolte, in presenza, a partire dal 20 SETTEMBRE.

Dal 20 settembre fino al 2 ottobre 2021 le lezioni di tutte le classi saranno di tre ore secondo la divisione in due gruppi prevista dalla tabella di seguito indicata:

I GRUPPO	II GRUPPO
-CLASSI DEI BIENNI DEGLI INDIRIZZI Scientifico, Scienze Applicate e Linguistico -TUTTE LE CLASSI DELL'INDIRIZZO Musicale	-CLASSI DEI TRIENNI DEGLI INDIRIZZI Scientifico, Scienze Applicate e Linguistico
Orario delle lezioni dalle 8.00 alle 12.35/13.30	Orario delle lezioni dalle 8.55 alle 13.30

LE INDICAZIONI PER LE SETTIMANE SUCCESSIVE SEGUIRANNO NEI PROSSIMI GIORNI.

- **L'orario** provvisorio dei docenti e delle classi è pubblicato sul sito della scuola.
- **Sono stabiliti due turni di ingresso** delle studentesse e degli studenti **con intervallo di 55 minuti**, il primo alle ore 08.00 e il secondo alle ore 8.55 come da tabella su indicata e la durata delle lezioni sarà di **55 min.**
- **Si invitano** i docenti a garantire l'adeguata areazione delle aule mantenendo costantemente (o il più possibile) aperte le finestre e le porte.
- **Le studentesse e gli studenti** cureranno in particolare il distanziamento di **almeno un metro** in tutti i momenti di presenza negli edifici scolastici. Gli spostamenti delle studentesse e degli studenti all'interno degli edifici scolastici devono essere quelli strettamente necessari, autorizzati dai docenti. **L'uso della mascherina è obbligatorio all'interno dell'Istituto non solo nelle situazioni dinamiche ma anche in quelle statiche. Pertanto i docenti, il personale ATA, tutte le studentesse e gli studenti indosseranno le mascherine in classe durante le lezioni, durante gli intervalli e in tutti gli spostamenti**

- **Nei punti di ingresso** della scuola e delle aule sono presenti i prodotti disinfettanti per una frequente pulizia delle mani
- **I genitori non devono assolutamente mandare a scuola i figli che abbiano febbre oltre i 37.5° o altri sintomi (ad es. tosse, cefalea, sintomi gastrointestinali, mal di gola, difficoltà respiratorie, dolori muscolari, congestione nasale, brividi, perdita o diminuzione dell'olfatto o del gusto, diarrea).**
- **Si invita al rispetto del protocollo Covid-19 dell'Istituzione scolastica, del Vademecum Covid-19 e del prontuario docenti-ATA-famiglie e alunni pubblicati sul sito della scuola.**
- **“Dal 1° settembre 2021 e fino al 31 dicembre 2021, termine di cessazione dello stato di emergenza, al fine di tutelare la salute pubblica e mantenere adeguate condizioni di sicurezza nell'erogazione in presenza del servizio essenziale di istruzione, tutto il personale scolastico del sistema nazionale di istruzione e universitario deve possedere ed è tenuto a esibire la certificazione verde COVID-19” green pass**
- L'accesso dei genitori e di ogni altro utente è limitato ai casi di effettiva necessità dopo regolare registrazione mediante la compilazione di un modulo e nel rispetto delle regole generali di prevenzione del contagio incluso l'uso obbligatorio della mascherina durante tutta la permanenza all'interno dell'istituto, **nelle more di acquisizione di altre comunicazioni in merito all'accesso.**
- **Accessibilità all'area**

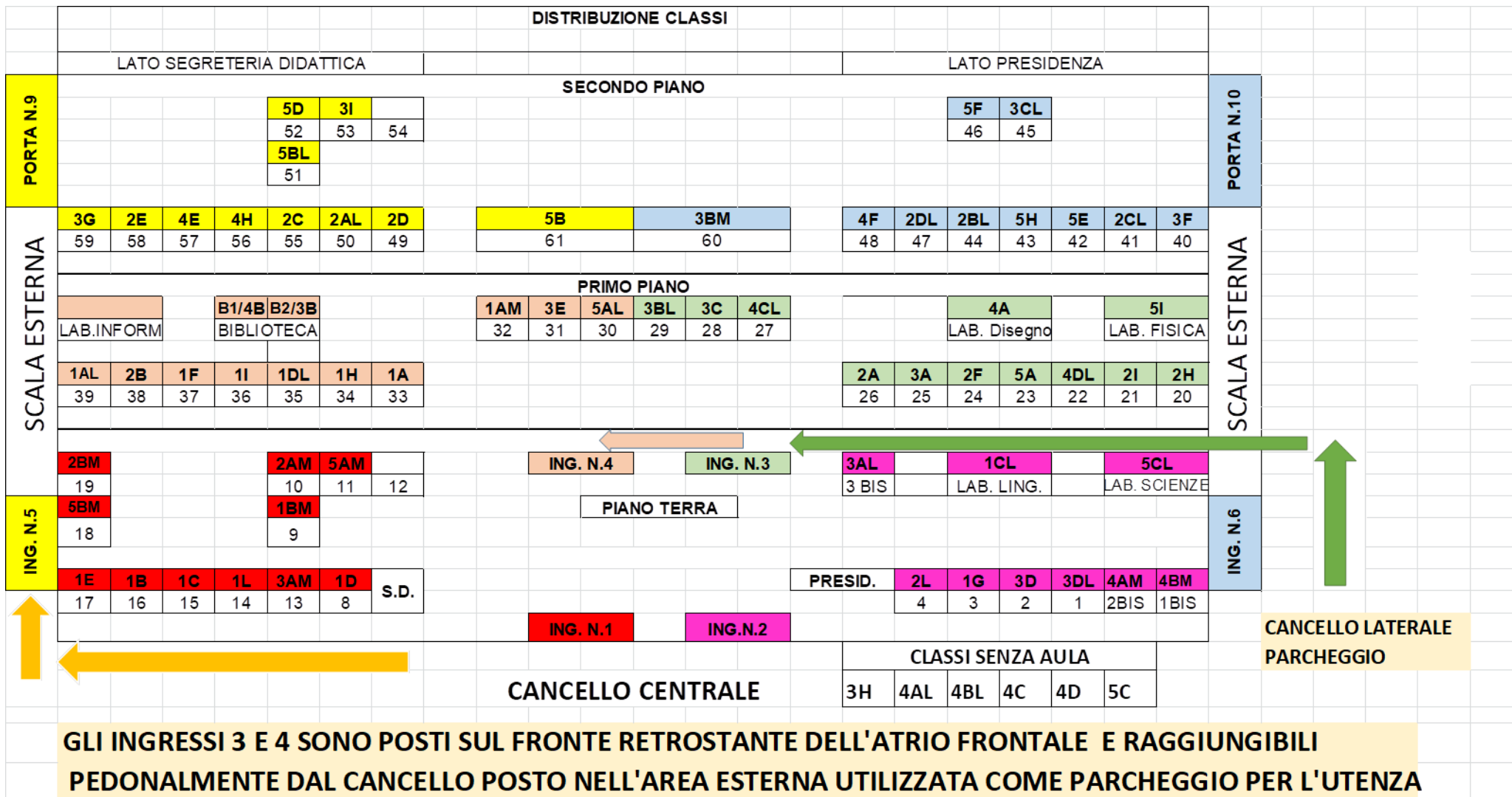

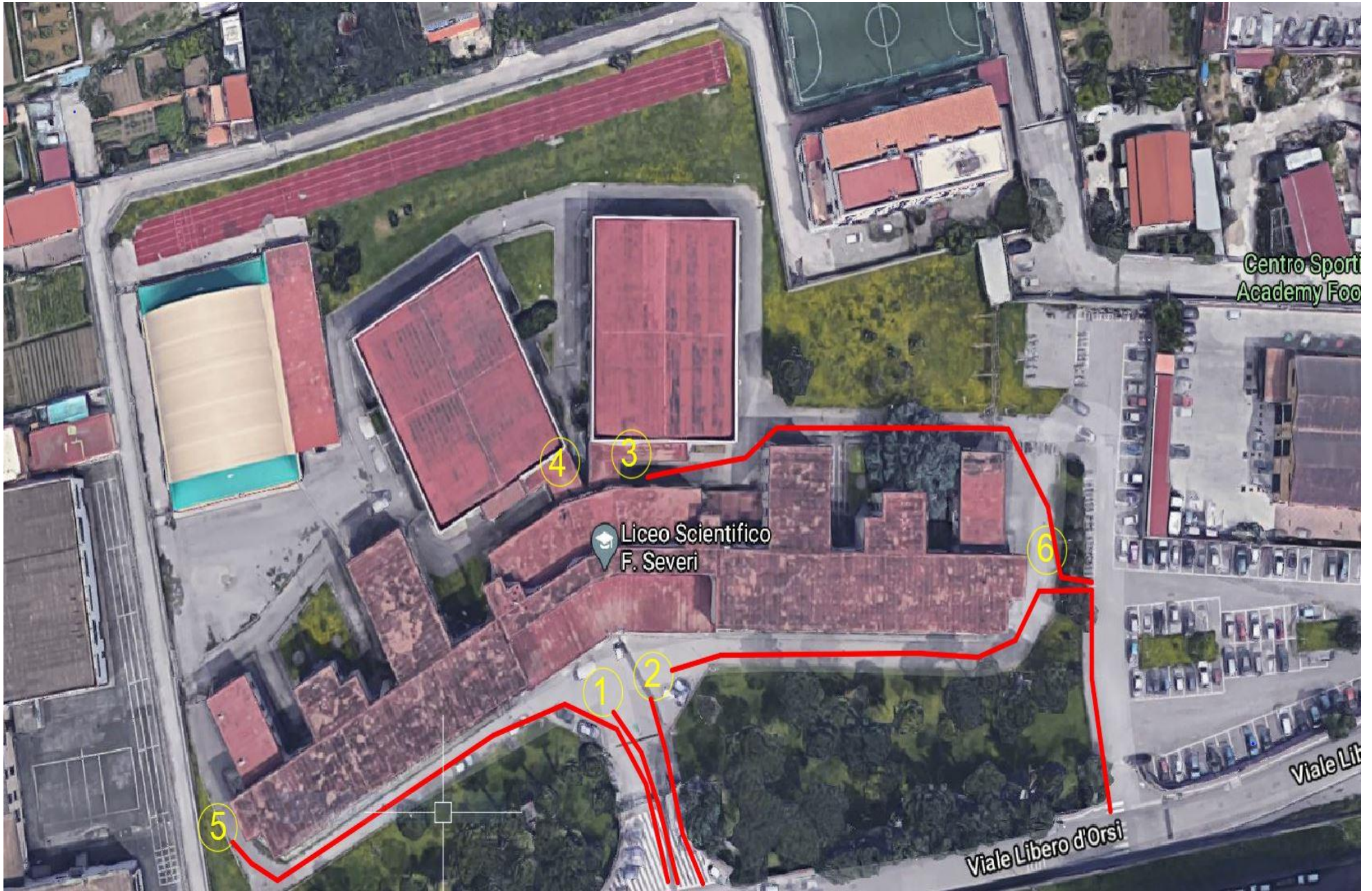

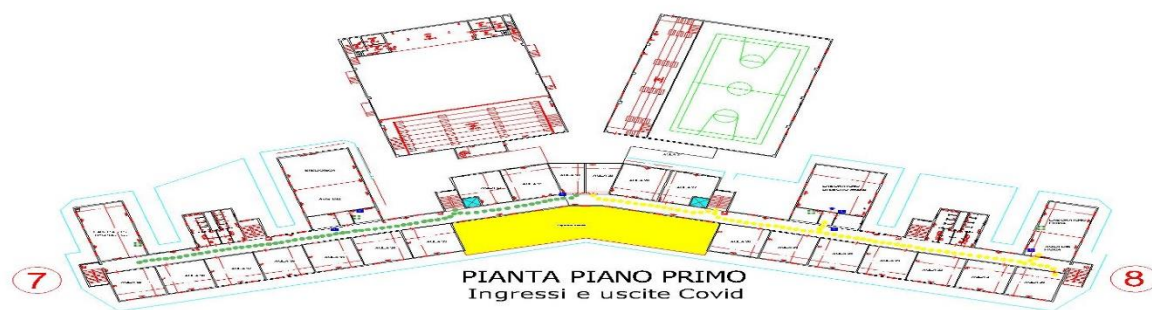

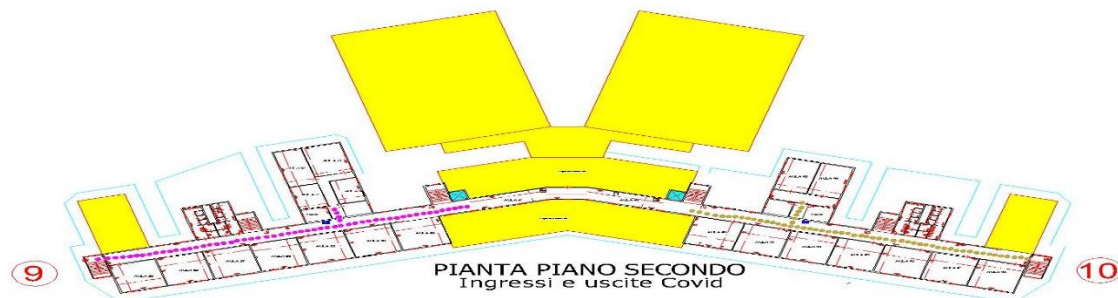

L'Ingresso 1 disimpegnerà il PIANO TERRA e le aule:

n. 8/13/14/15/16/17/18/19/12/9/11/10

L'Ingresso 2 disimpegnerà il PIANO TERRA e le aule:

n. 4/3/2/1/1bis/2bis/3bis/aula Chim./Lab.Chim./Lab.Ling.-Musica

L'Ingresso 3 disimpegnerà la Palestra e al PIANO PRIMO le aule:

n. 29/28/27/20/21/22/23/24/25/26/ Lab. Disegno e Musica / Lab. Fisica / Aula Fisica

L'Ingresso 4 disimpegnerà l'Auditorium, Palestra e al PIANO PRIMO le aule :

n. 30/31/32/33/34/35/36/37/38/39/Lab.Inform. /AULA Bibliot.1 / Aula Bibliot.2

L'Ingresso 6 disimpegnerà al PIANO SECONDO (con accesso dalla porta n. 10) le aule: n. 40/41/42/43/44/45/46/47/48/ 60

L'Ingresso 5 disimpegnerà al PIANO SECONDO (con accesso dalla porta n. 9) le aule: n.49/50/51/52/53/54/55/56/57/58/59/61

Fermo restanti le vigenti indicazioni sull'uso della mascherina si rappresenta altresì che:

-Le aree di transito pedonale dovranno restare sgombrare da ogni veicolo;

-Le aree di sosta e parcheggio saranno disponibili e utilizzabili fino al completamento dei posti indicati con segnaletica orizzontale sull'area stessa;

Sarà effettuata vigilanza sull'utilizzo di tali aree.

Sarà cura dell'Istituzione Scolastica aggiornare le famiglie di eventuali cambiamenti in ordine all'organizzazione scolastica tramite il Sito Web dell'istituzione scolastica.

F.TO Il Dirigente Scolastico
prof.ssa Elena Cavaliere